

**Bauherrschaft / Grundeigentümer:**  
Sursee, den 00.00.2022

**Architekt:**  
Sursee, den 00.00.2022

Heimverein der  
Pfadfinderabteilung St. Martin

Architekturbüro Koch GmbH

<b>Baugesuchsplan</b>		<b>Situation</b>				B2 Bauleitung AG Bahnhofstrasse 2 6210 Sursee 041 922 05 35	Heimverein der Pfadfinderabteilung St. Martin Luzernerstrasse 33 6208 Oberkirch	Architekturbüro Koch GmbH Rothenburgstrasse 8b 6020 Emmenbrücke 041 280 52 52 info@architekturbuerokoch.ch	
Grdst. Nr. 1008	Projekt-/Plannr. 298_01	MST/Format 1:500 / DIN A3	Erstellt 16.02.2022 / pk	Revision	Druck 25.02.2022				

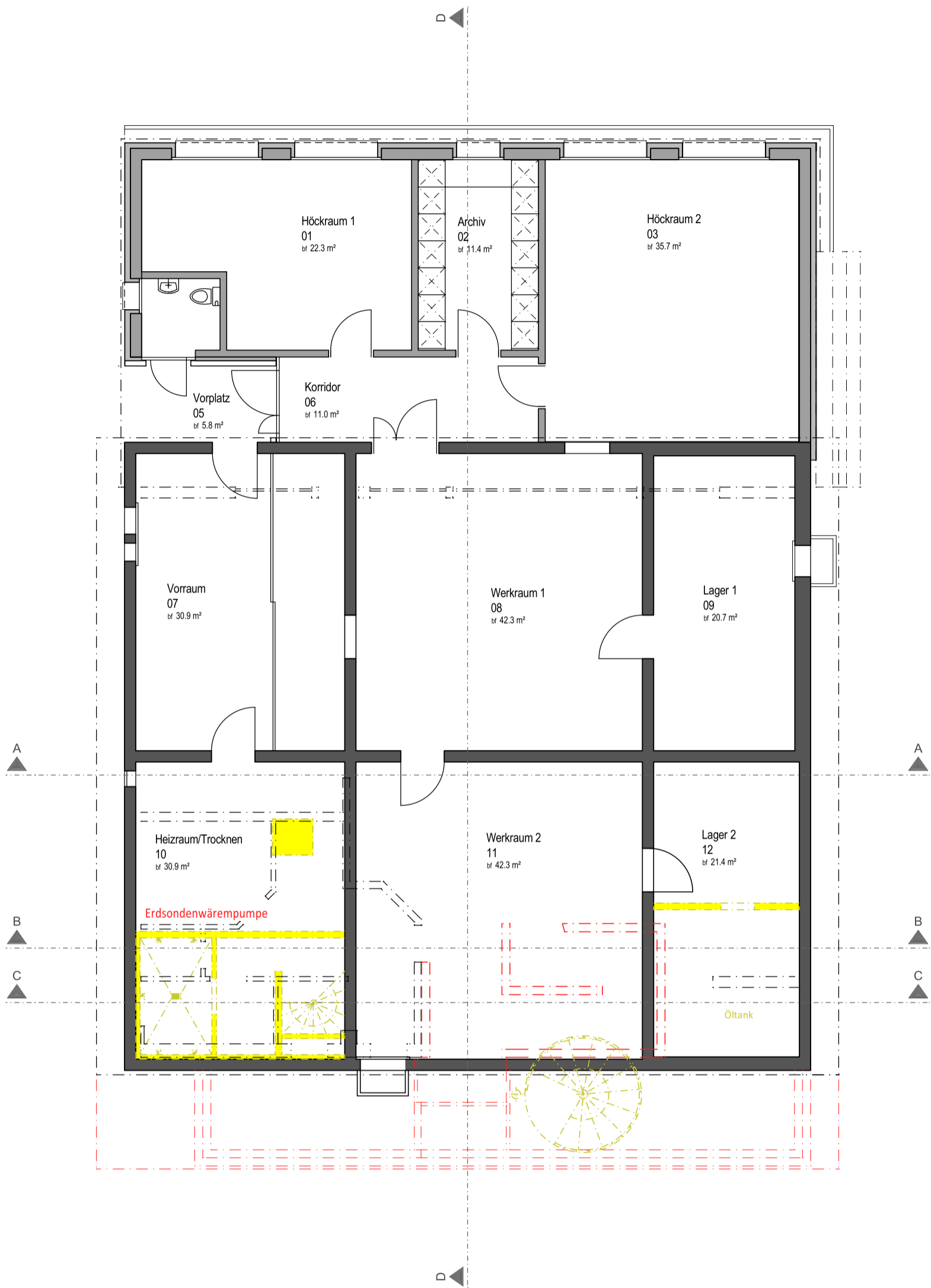

**Bauherrschaft / Grundeigentümer:**  
Sursee, den 00.00.2022

**Architekt:**  
Sursee, den 00.00.2022

Heimverein der  
Pfadfinderabteilung St. Martin

Architekturbüro Koch GmbH

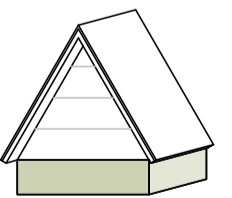

**Baugesuchsplan**

**Grundriss Untergeschoss**

Grdst. Nr. 1008		Projekt-/Plannr. 298_03		B2 Bauleitung AG Bahnhofstrasse 2 6210 Sursee 041 922 05 35		Heimverein der Pfadfinderabteilung St. Martin Luzernerstrasse 33 6208 Oberkirch		Architekturbüro Koch GmbH Rothenburgstrasse 8b 6020 Emmenbrücke 041 280 52 52 info@architekturbuerokoch.ch	
MST/Format 1:100 / DIN A3	Erstellt 16.02.2022 / pk	Revision	Druck 25.02.2022						

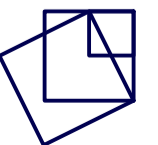

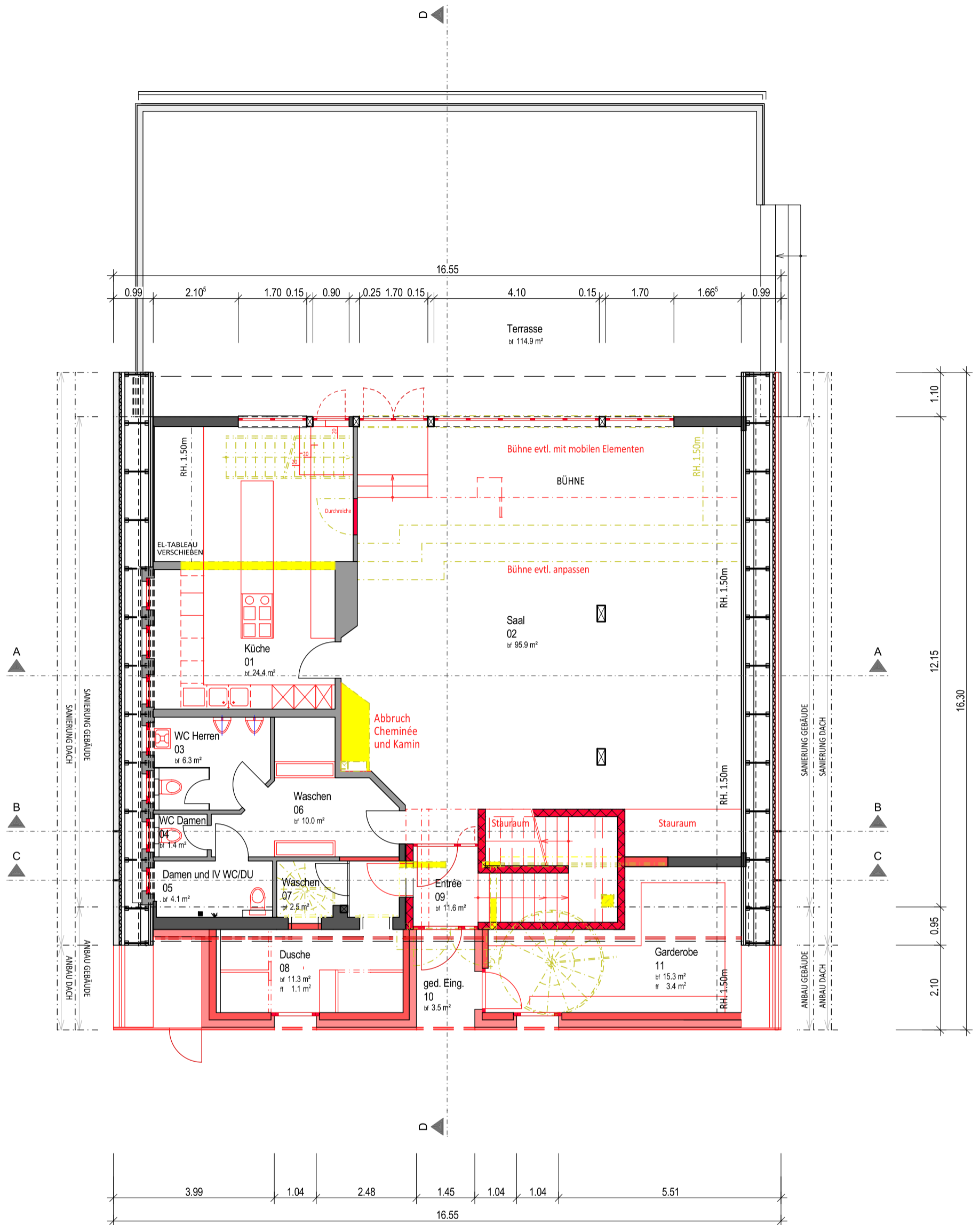

**Bauherrschaft / Grundeigentümer:**  
 Sursee, den 00.00.2022

**Architekt:**  
 Sursee, den 00.00.2022

Heimverein der  
 Pfadfinderabteilung St. Martin

Architekturbüro Koch GmbH

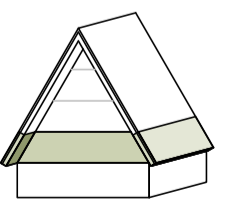

<b>Baugesuchsplan</b>		<b>Grundriss Erdgeschoss</b>		
Grdst. Nr. 1008		Projekt-/Plannr. 298_04	B2 Bauleitung AG Bahnhofstrasse 2 6210 Sursee 041 922 05 35	Heimverein der Pfadfinderabteilung St. Martin Luzernerstrasse 33 6208 Oberkirch
MST/Format 1:100 / DIN A3	Erstellt 16.02.2022 / pk	Revision	Druck 25.02.2022	Architekturbüro Koch GmbH Rothenburgstrasse 8b 6020 Emmenbrücke 041 280 52 52 info@architekturbuerokoch.ch

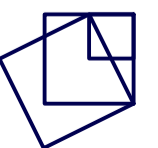

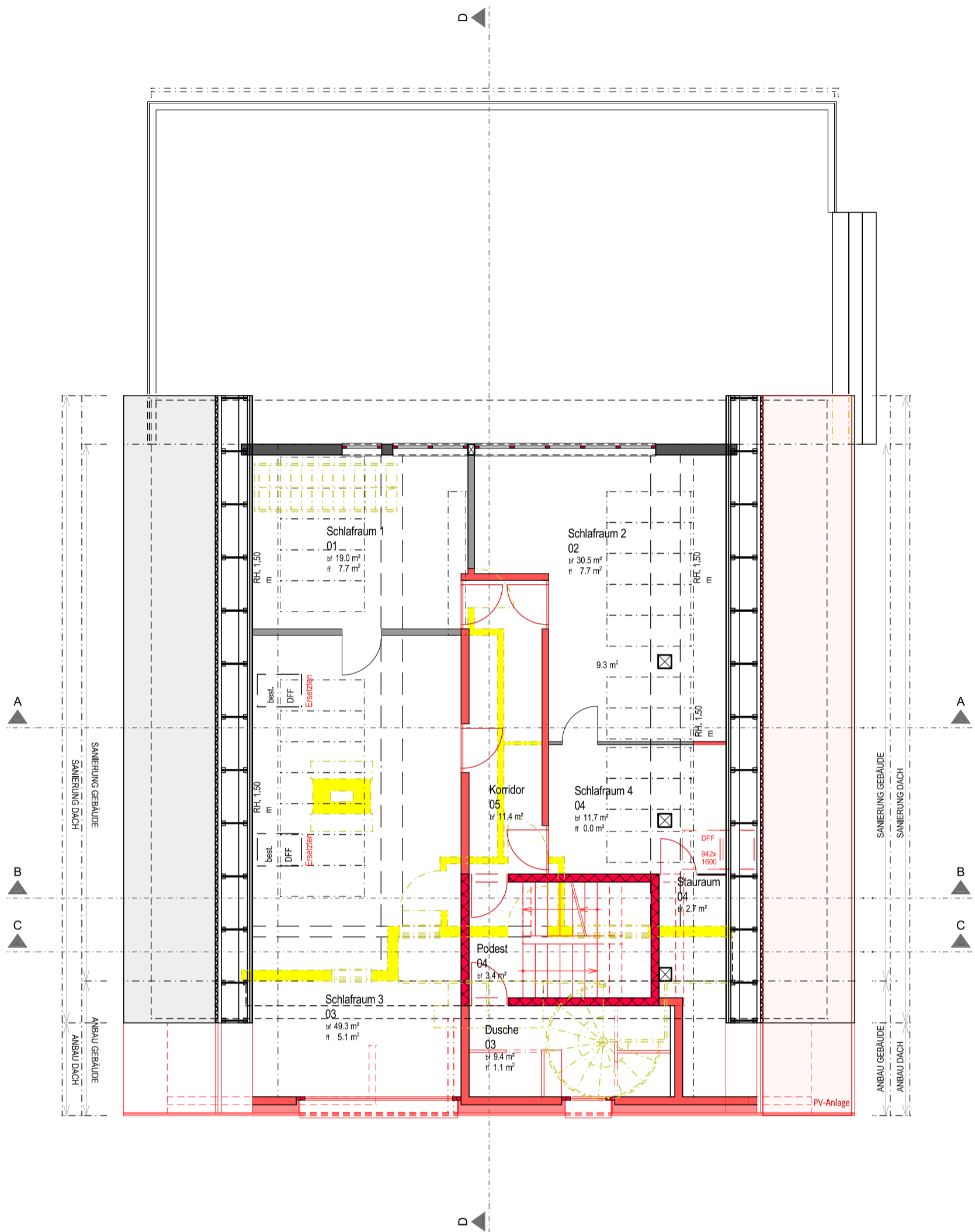

**Bauherrschaft / Grundeigentümer:**  
Sursee, den 00.00.2022

**Architekt:**  
Sursee, den 00.00.2022

Heimverein der  
Pfadfinderabteilung St. Martin

Architekturbüro Koch GmbH  
Patrick Koch

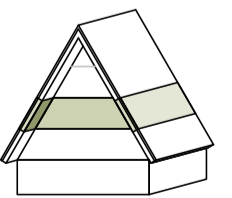

<b>Baugesuchsplan</b>		<b>Grundriss 1. Obergeschoss</b>				
Grdst. Nr. 1008		Projekt-/Plannr. 298_05	B2 Bauleitung AG Bahnhofstrasse 2 6210 Sursee 041 922 05 35		Heimverein der Pfadfinderabteilung St. Martin Luzernerstrasse 33 6208 Oberkirch	Architekturbüro Koch GmbH Rothenburgstrasse 8b 6020 Emmenbrücke 041 280 52 52 info@architekturbuerokoch.ch
MST/Format 1:100 / DIN A3	Erstellt 16.02.2022 / pk	Revision 16.02.2022 / pk	Druck 25.02.2022			

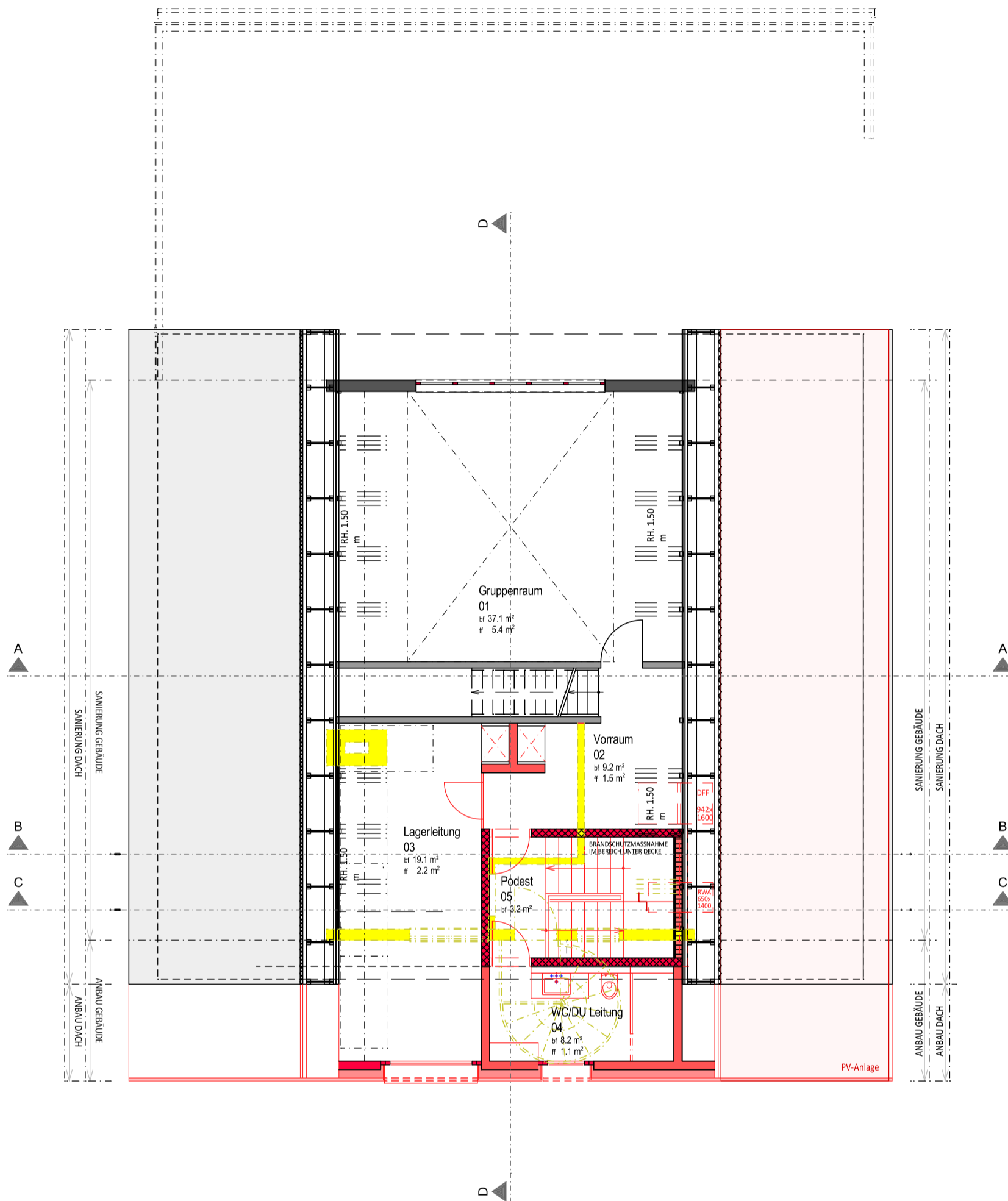

**Bauherrschaft / Grundeigentümer:**  
Sursee, den 00.00.2022

**Architekt:**  
Sursee, den 00.00.2022

Heimverein der  
Pfadfinderabteilung St. Martin

Architekturbüro Koch GmbH

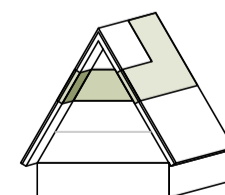

### Baugesuchsplan

### Grundriss 2. Obergeschoss

Grdst. Nr. 1008		Projekt-/Plannr. 298_06		B2 Bauleitung AG Bahnhofstrasse 2 6210 Sursee 041 922 05 35		Heimverein der Pfadfinderabteilung St. Martin Luzernerstrasse 33 6208 Oberkirch		Architekturbüro Koch GmbH Rothenburgstrasse 8b 6020 Emmenbrücke 041 280 52 52 info@architekturbuerokoch.ch	
MST/Format 1:100 / DIN A3	Erstellt 16.02.2022 / pk	Revision	Druck 25.02.2022						

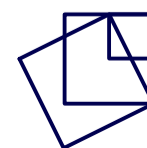

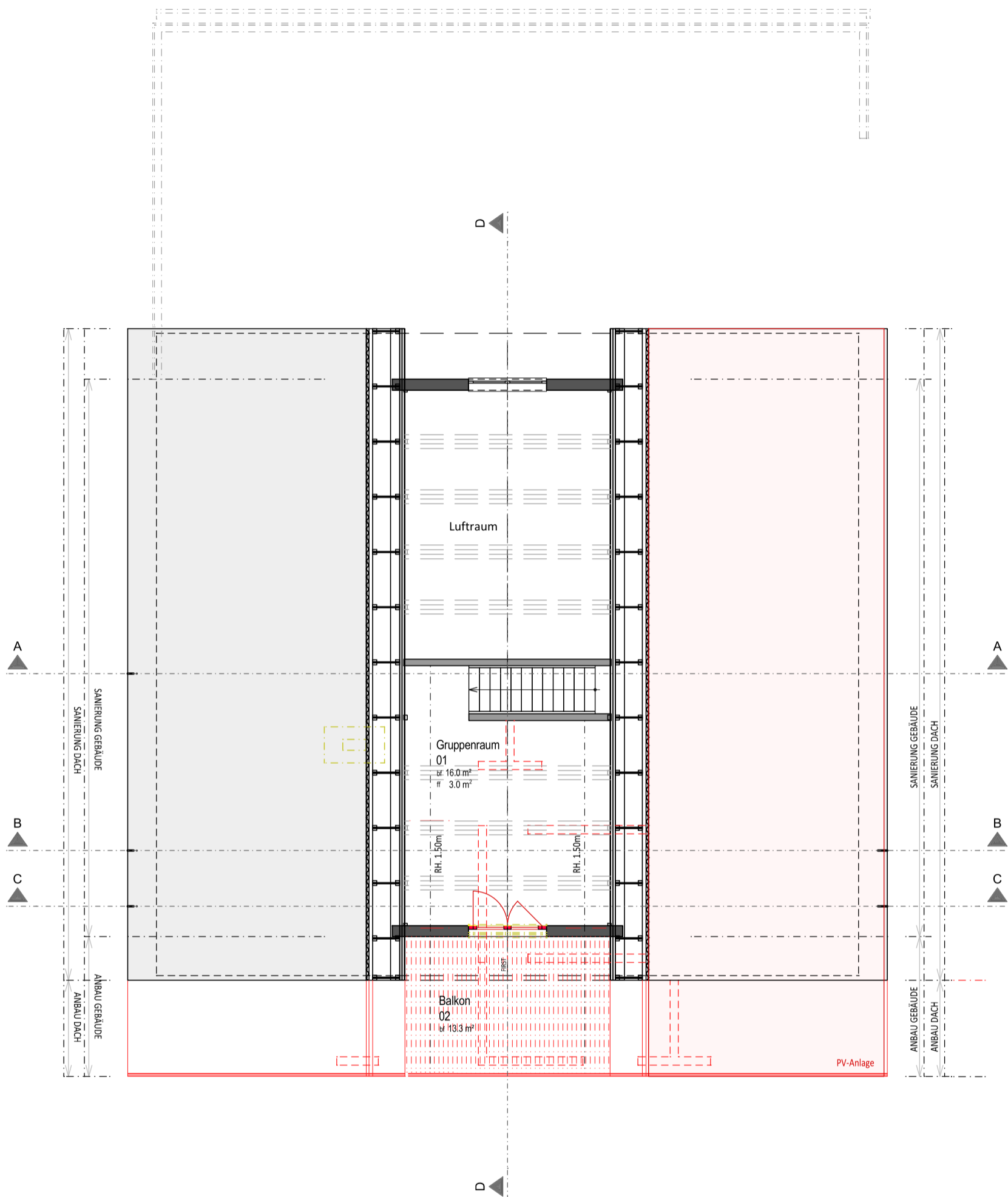

**Bauherrschaft / Grundeigentümer:**  
Sursee, den 00.00.2022

**Architekt:**  
Sursee, den 00.00.2022

Heimverein der  
Pfadfinderabteilung St. Martin

Architekturbüro Koch GmbH

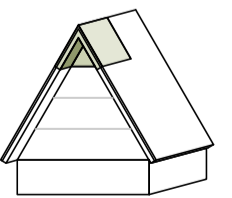

<b>Baugesuchsplan</b>		<b>Grundriss 3. Obergeschoss</b>				
Grdst. Nr. 1008		Projekt-/Plannr. 298_07	B2 Bauleitung AG Bahnhofstrasse 2 6210 Sursee 041 922 05 35		Heimverein der Pfadfinderabteilung St. Martin Luzernerstrasse 33 6208 Oberkirch	
MST/Format 1:100 / DIN A3	Erstellt 16.02.2022 / pk	Revision	Druck 25.02.2022	Architekturbüro Koch GmbH Rothenburgstrasse 8b 6020 Emmenbrücke 041 280 52 52 info@architekturbuerokoch.ch		

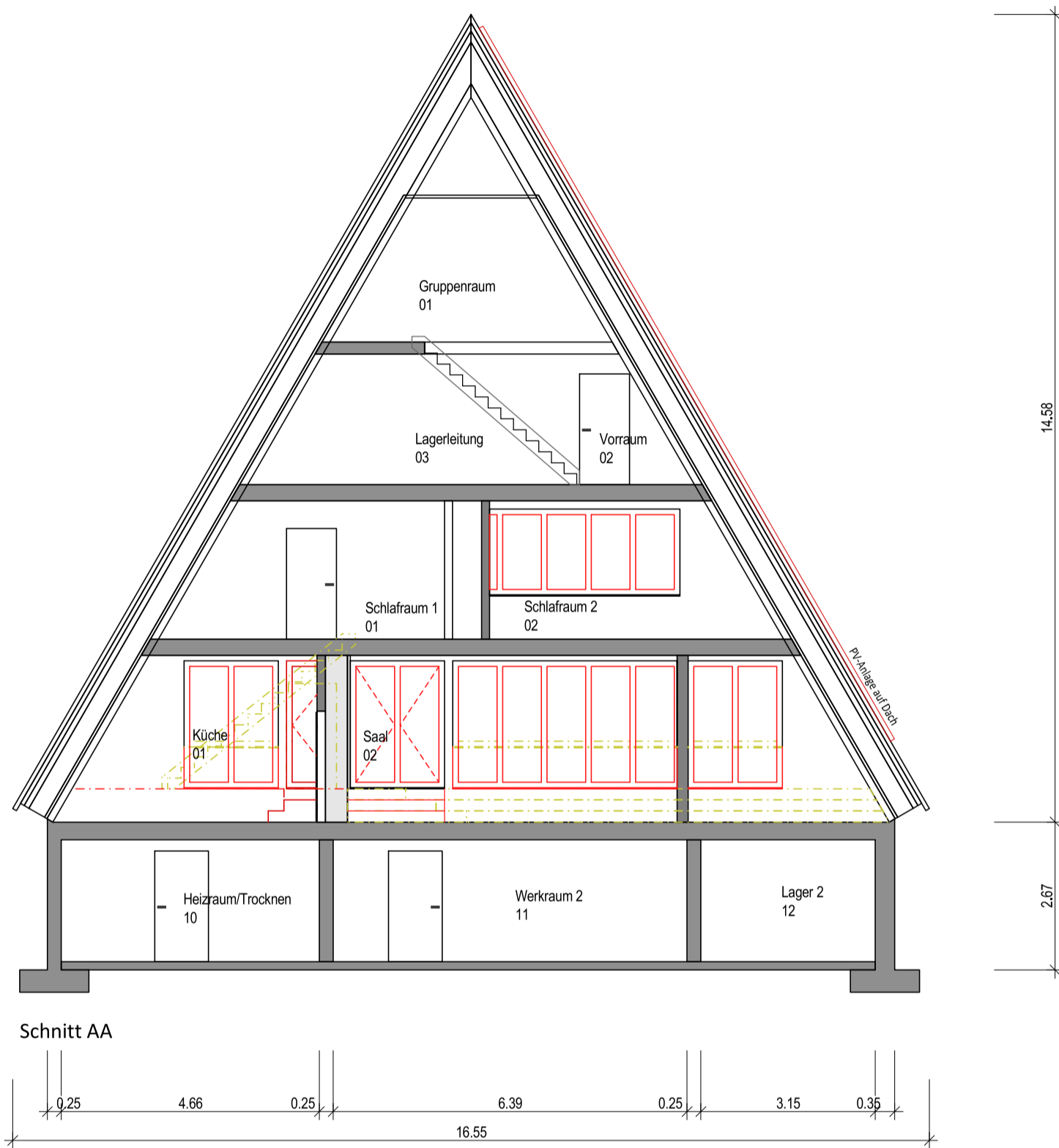

**Bauherrschaft / Grundeigentümer:**  
Sursee, den 00.00.2022

**Architekt:**  
Sursee, den 00.00.2022

Heimverein der  
Pfadfinderabteilung St. Martin

Architekturbüro Koch GmbH

<b>Baugesuchsplan</b>		<b>Schnitt A-A</b>		
Grdst. Nr. 1008		Projekt-/Plannr. 298_08	B2 Bauleitung AG Bahnhofstrasse 2 6210 Sursee 041 922 05 35	Heimverein der Pfadfinderabteilung St. Martin Luzernerstrasse 33 6208 Oberkirch
MST/Format 1:100 / DIN A3	Erstellt 16.02.2022 / pk	Revision	Druck 25.02.2022	Architekturbüro Koch GmbH Rothenburgstrasse 8b 6020 Emmenbrücke 041 280 52 52 info@architekturbuerokoch.ch

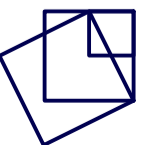

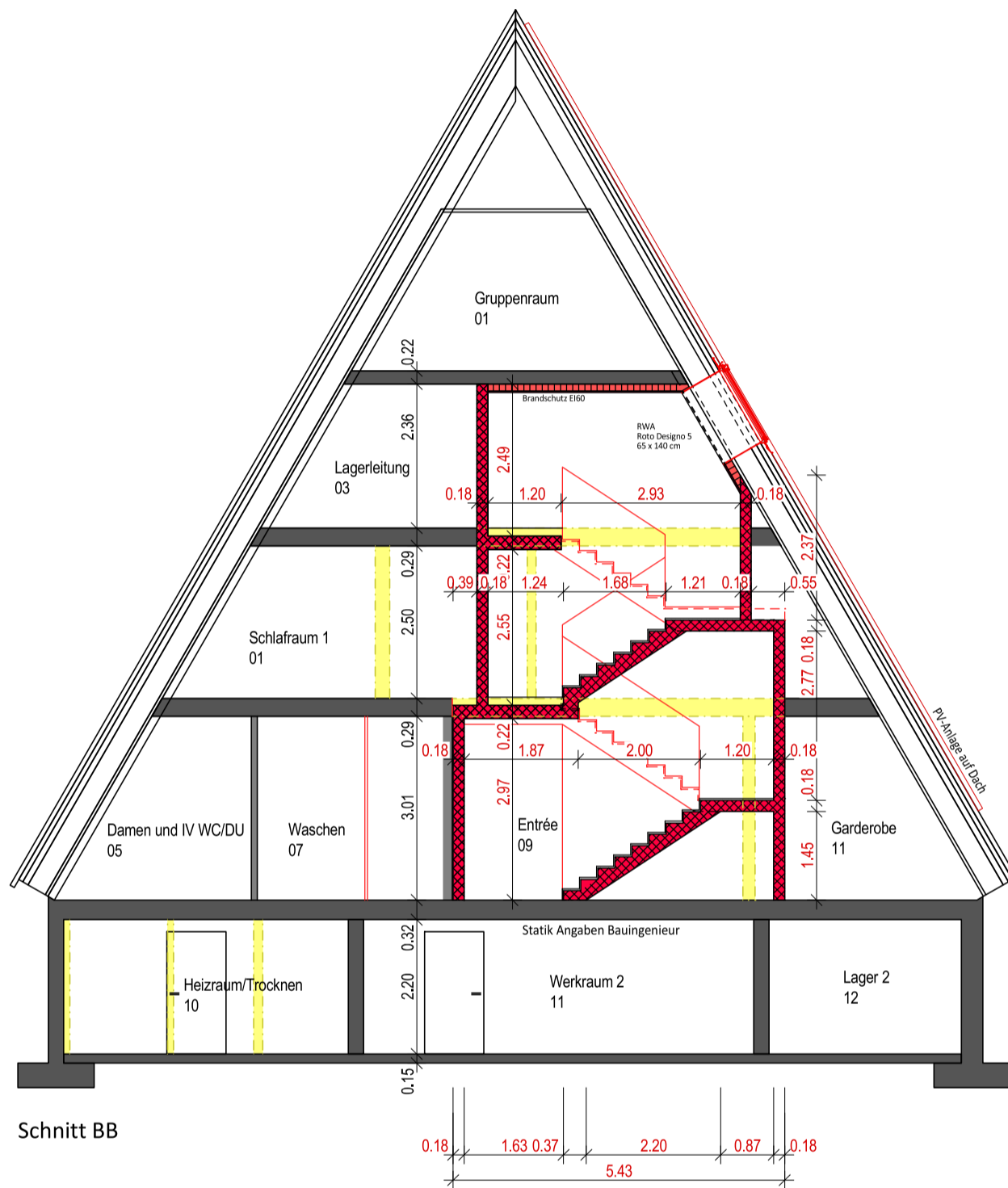

Bauherrschaft / Grundeigentümer:  
Sursee, den 00.00.2022

Architekt:  
Sursee, den 00.00.2022

Heimverein der  
Pfadfinderabteilung St. Martin

Architekturbüro Koch GmbH

Baugesuchsplan			Schnitt B-B	
Grdst. Nr. 1008		Projekt-/Plannr. 298_09	B2 Bauleitung AG Bahnhofstrasse 2 6210 Sursee 041 922 05 35	
MST/Format 1:100 / DIN A3	Erstellt 16.02.2022 / pk	Revision	Druck 25.02.2022	Heimverein der Pfadfinderabteilung St. Martin Luzernerstrasse 33 6208 Oberkirch
			Architekturbüro Koch GmbH Rothenburgstrasse 8b 6020 Emmenbrücke 041 280 52 52 info@architekturbuerokoch.ch	

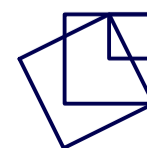



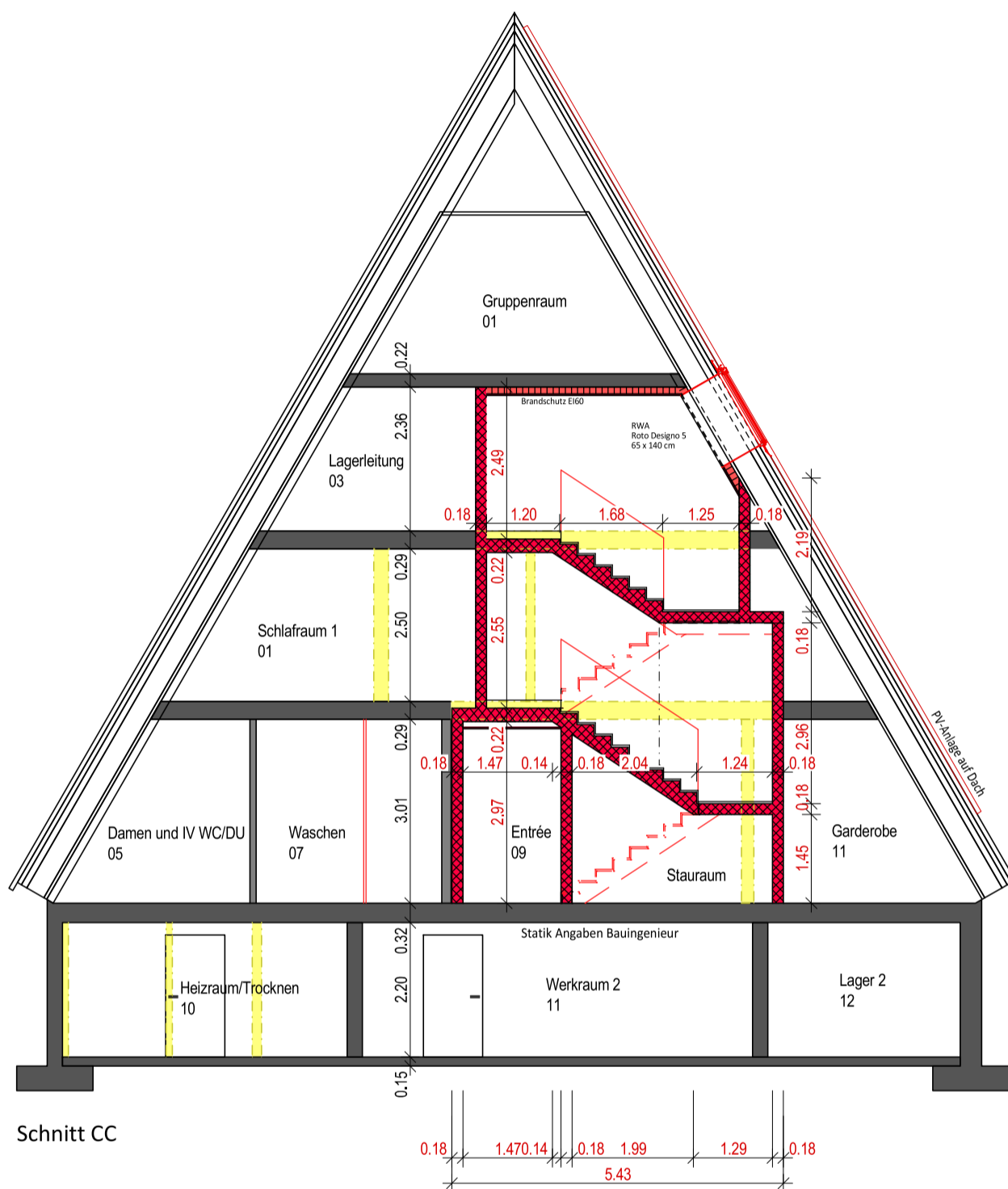

Bauherrschaft / Grundeigentümer:  
Sursee, den 00.00.2022

Architekt:  
Sursee, den 00.00.2022

Heimverein der  
Pfadfinderabteilung St. Martin

Architekturbüro Koch GmbH

Baugesuchsplan			Schnitt C-C	
Grdst. Nr. 1008		Projekt-/Plannr. 298_10	B2 Bauleitung AG Bahnhofstrasse 2 6210 Sursee 041 922 05 35	
MST/Format 1:100 / DIN A3	Erstellt 16.02.2022 / pk	Revision	Druck 25.02.2022	Heimverein der Pfadfinderabteilung St. Martin Luzernerstrasse 33 6208 Oberkirch
			Architekturbüro Koch GmbH Rothenburgstrasse 8b 6020 Emmenbrücke 041 280 52 52 info@architekturbuerokoch.ch	

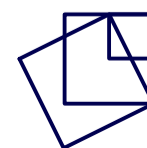

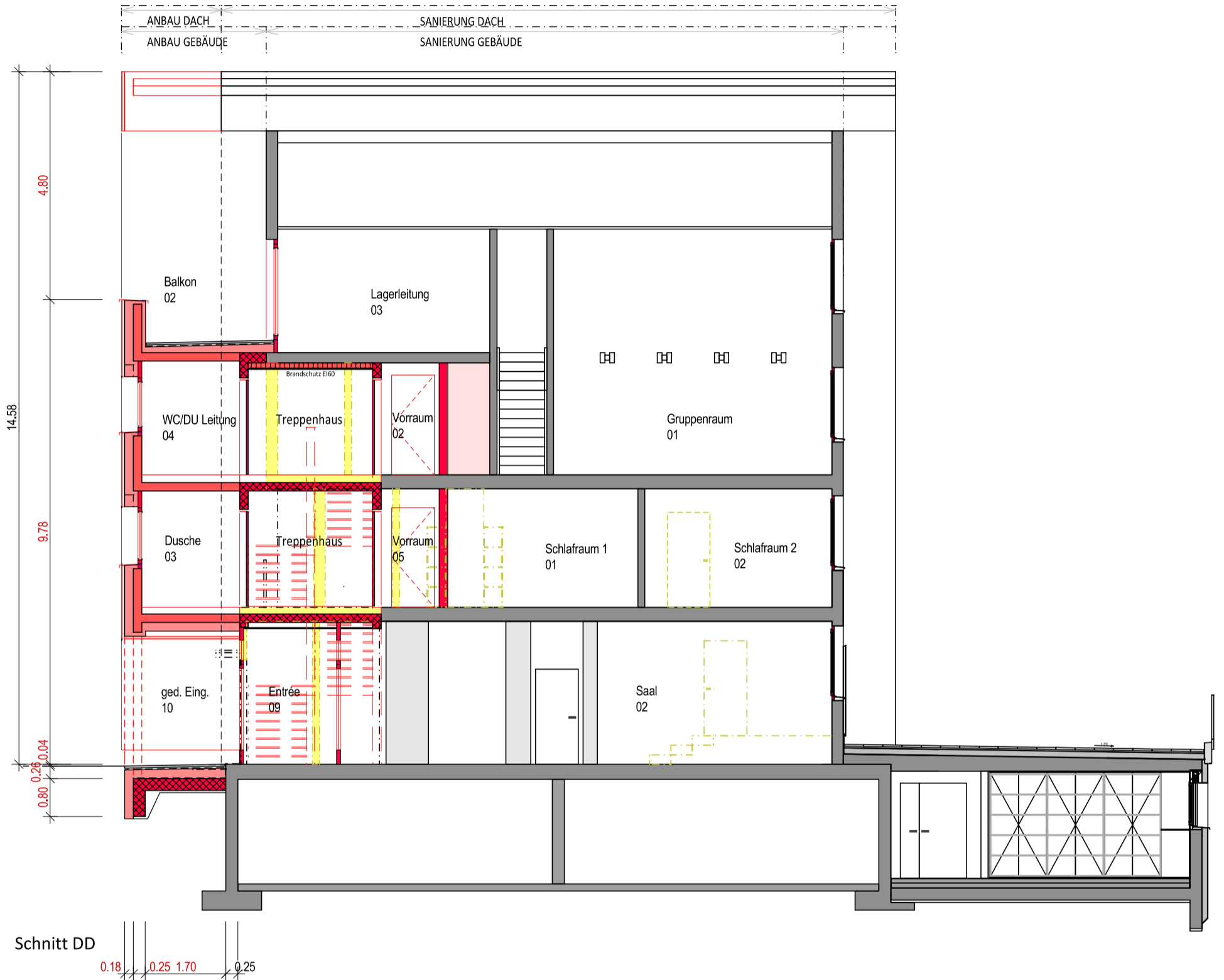

**Bauherrschaft / Grundeigentümer:**  
Sursee, den 00.00.2022

**Architekt:**  
Sursee, den 00.00.2022

Heimverein der  
Pfadfinderabteilung St. Martin

Architekturbüro Koch GmbH

Baugesuchsplan		Schnitt D-D		
Grdst. Nr. 1008		Projekt-/Plannr. 298_11		B2 Bauleitung AG Bahnhofstrasse 2 6210 Sursee 041 922 05 35
MST/Format 1:100 / DIN A3	Erstellt 16.02.2022 / pk	Revision	Druck 25.02.2022	Heimverein der Pfadfinderabteilung St. Martin Luzernerstrasse 33 6208 Oberkirch
				Architekturbüro Koch GmbH Rothenburgstrasse 8b 6020 Emmenbrücke 041 280 52 52 info@architekturbuerokoch.ch

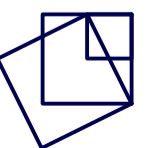

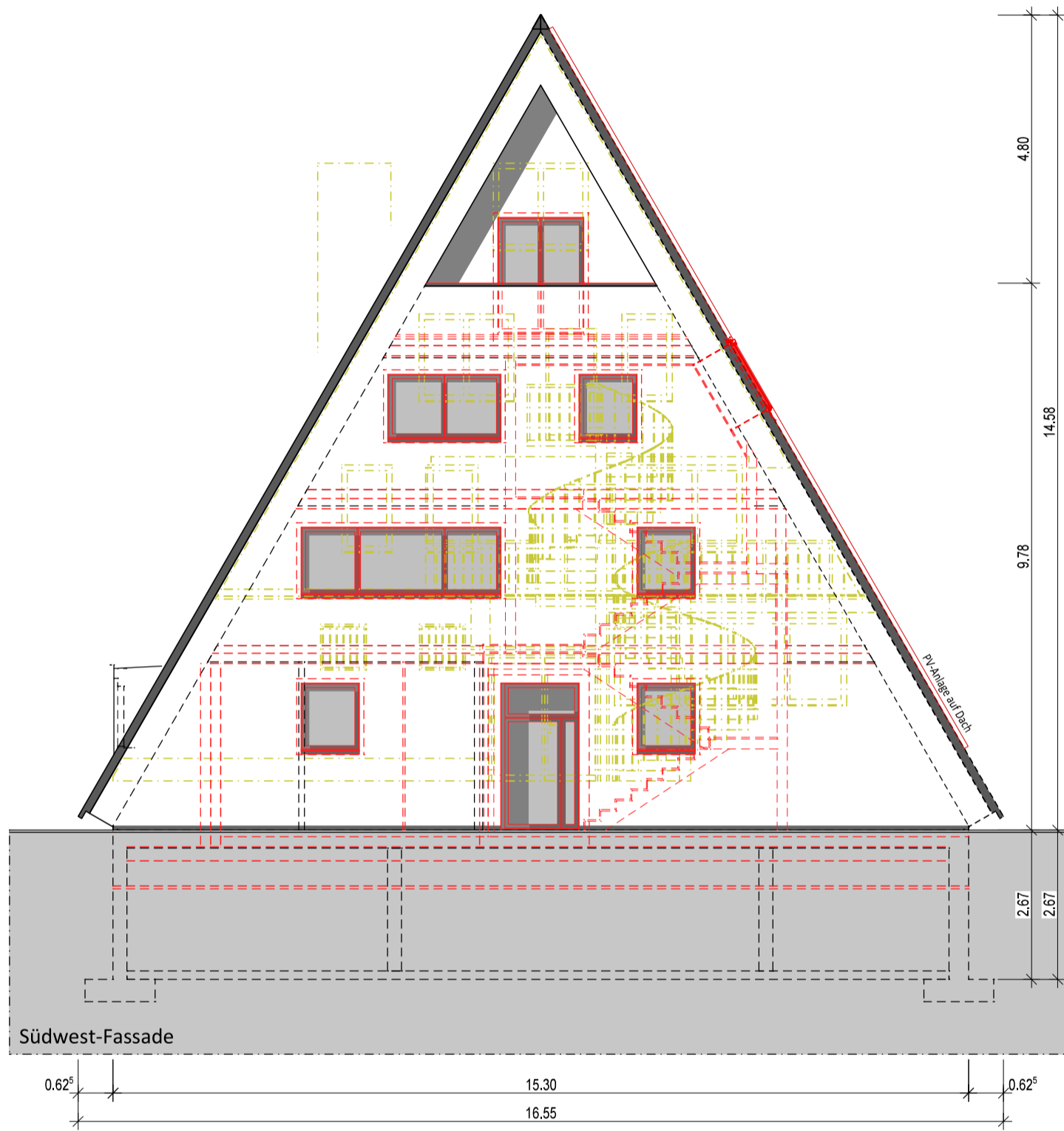

**Bauherrschaft / Grundeigentümer:**  
Sursee, den 00.00.2022

**Architekt:**  
Sursee, den 00.00.2022

Heimverein der  
Pfadfinderabteilung St. Martin

Architekturbüro Koch GmbH

<b>Baugesuchsplan</b>		<b>Südwest-Fassade</b>		
Grdst. Nr. 1008		Projekt-/Plannr. 298_12	B2 Bauleitung AG Bahnhofstrasse 2 6210 Sursee 041 922 05 35	Heimverein der Pfadfinderabteilung St. Martin Luzernerstrasse 33 6208 Oberkirch
MST/Format 1:100 / DIN A3	Erstellt 16.02.2022 / pk	Revision	Druck 25.02.2022	Architekturbüro Koch GmbH Rothenburgstrasse 8b 6020 Emmenbrücke 041 280 52 52 info@architekturbuerokoch.ch

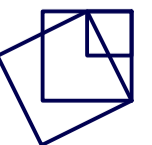

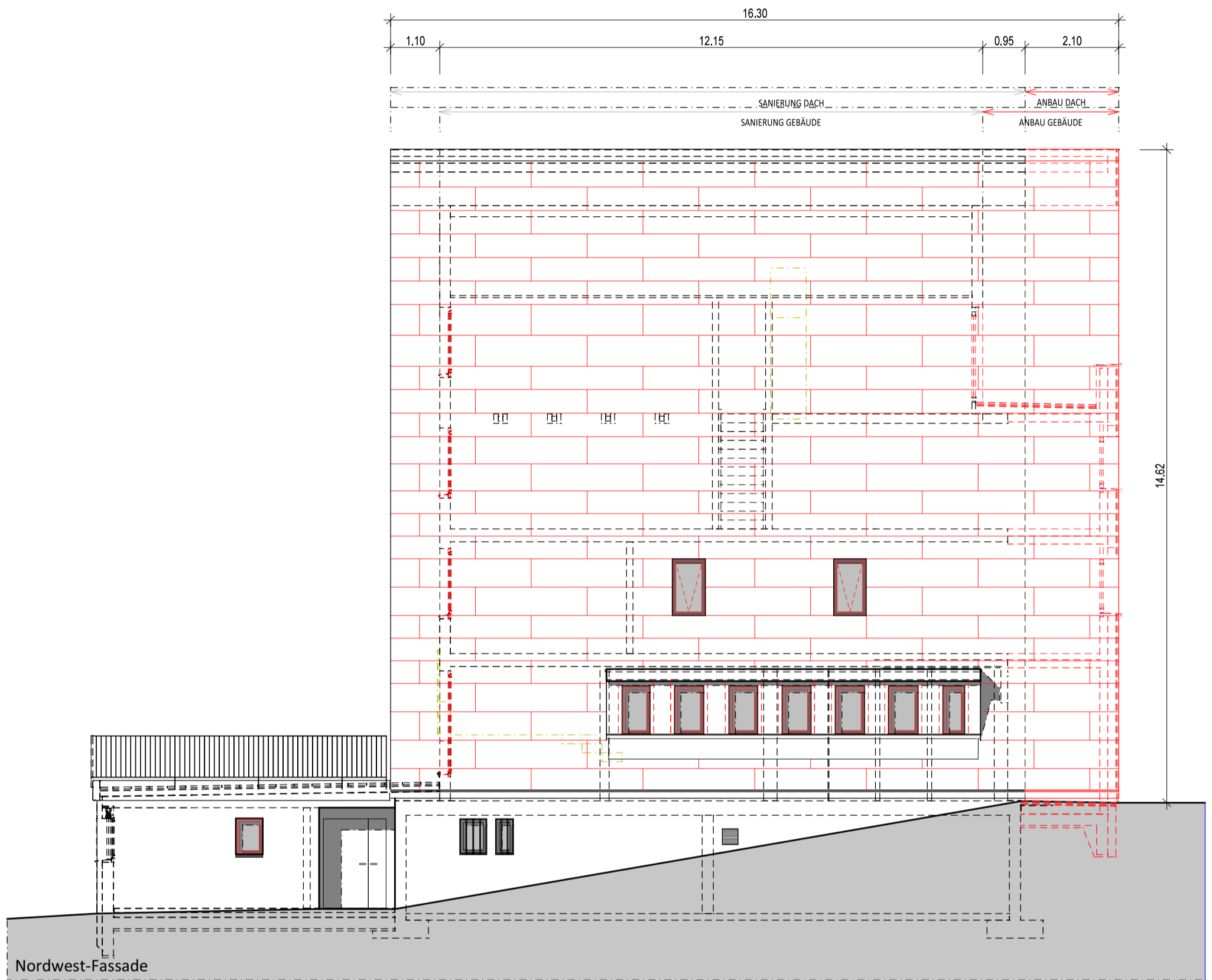

**Bauherrschaft / Grundeigentümer:**  
Sursee, den 00.00.2022

**Architekt:**  
Sursee, den 00.00.2022

Heimverein der  
Pfadfinderabteilung St. Martin

Architekturbüro Koch GmbH

<b>Baugesuchsplan</b>		<b>Nordwest-Fassade</b>		
Grdst. Nr. 1008		Projekt-/Plannr. 298_13	B2 Bauleitung AG Bahnhofstrasse 2 6210 Sursee 041 922 05 35	Heimverein der Pfadfinderabteilung St. Martin Luzernerstrasse 33 6208 Oberkirch
MST/Format 1:100 / DIN A3	Erstellt 16.02.2022 / pk	Revision	Druck 25.02.2022	Architekturbüro Koch GmbH Rothenburgstrasse 8b 6020 Emmenbrücke 041 280 52 52 info@architekturbuerokoch.ch

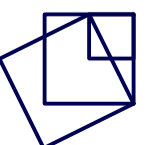

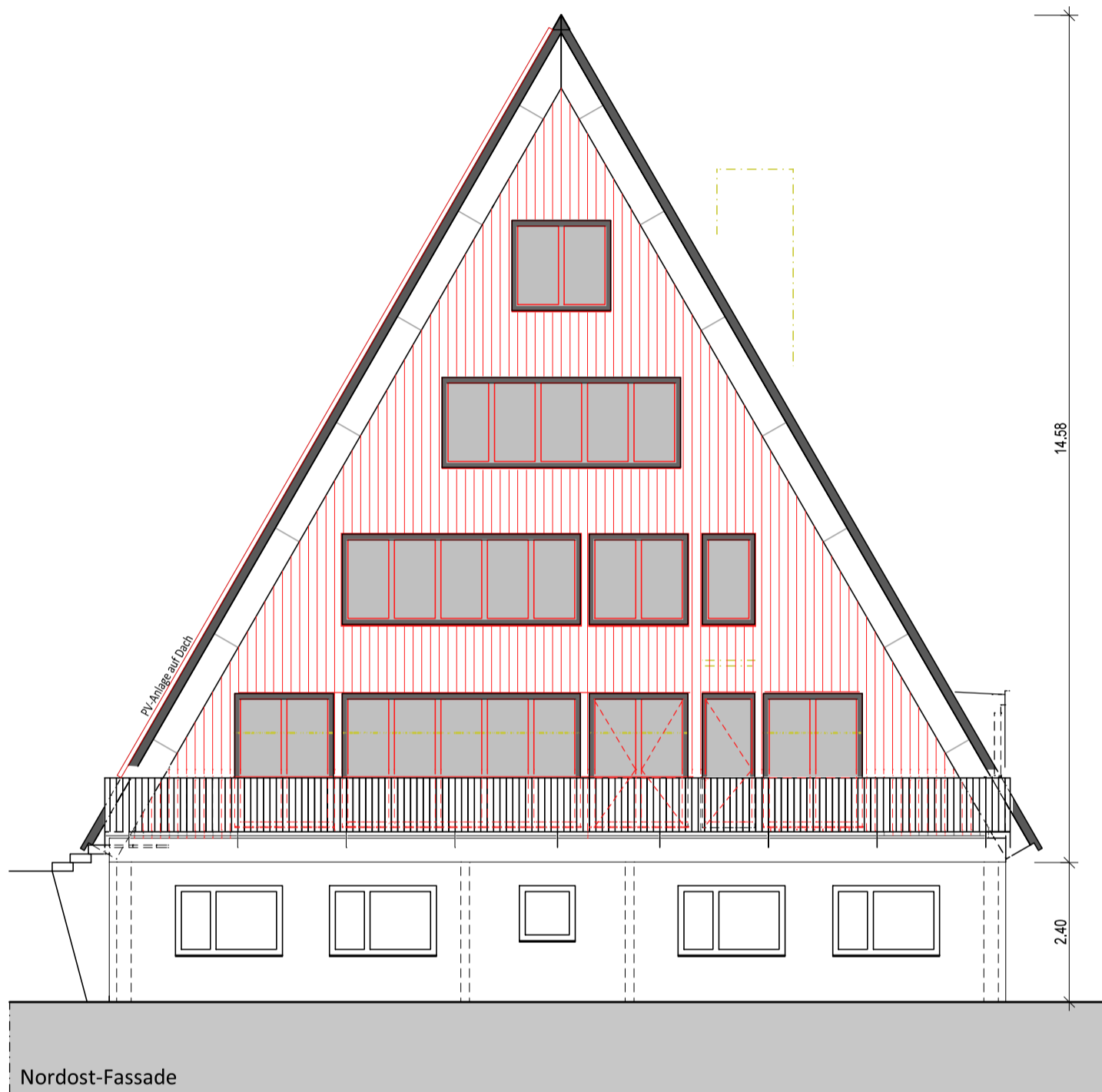

**Bauherrschaft / Grundeigentümer:**  
Sursee, den 00.00.2022

**Architekt:**  
Sursee, den 00.00.2022

Heimverein der  
Pfadfinderabteilung St. Martin

Architekturbüro Koch GmbH

<b>Baugesuchsplan</b>		<b>Nordost-Fassade</b>		
Grdst. Nr. 1008		Projekt-/Plannr. 298_14	B2 Bauleitung AG Bahnhofstrasse 2 6210 Sursee 041 922 05 35	Heimverein der Pfadfinderabteilung St. Martin Luzernerstrasse 33 6208 Oberkirch
MST/Format 1:100 / DIN A3	Erstellt 16.02.2022 / pk	Revision	Druck 25.02.2022	Architekturbüro Koch GmbH Rothenburgstrasse 8b 6020 Emmenbrücke 041 280 52 52 info@architekturbuerokoch.ch

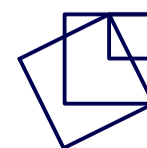

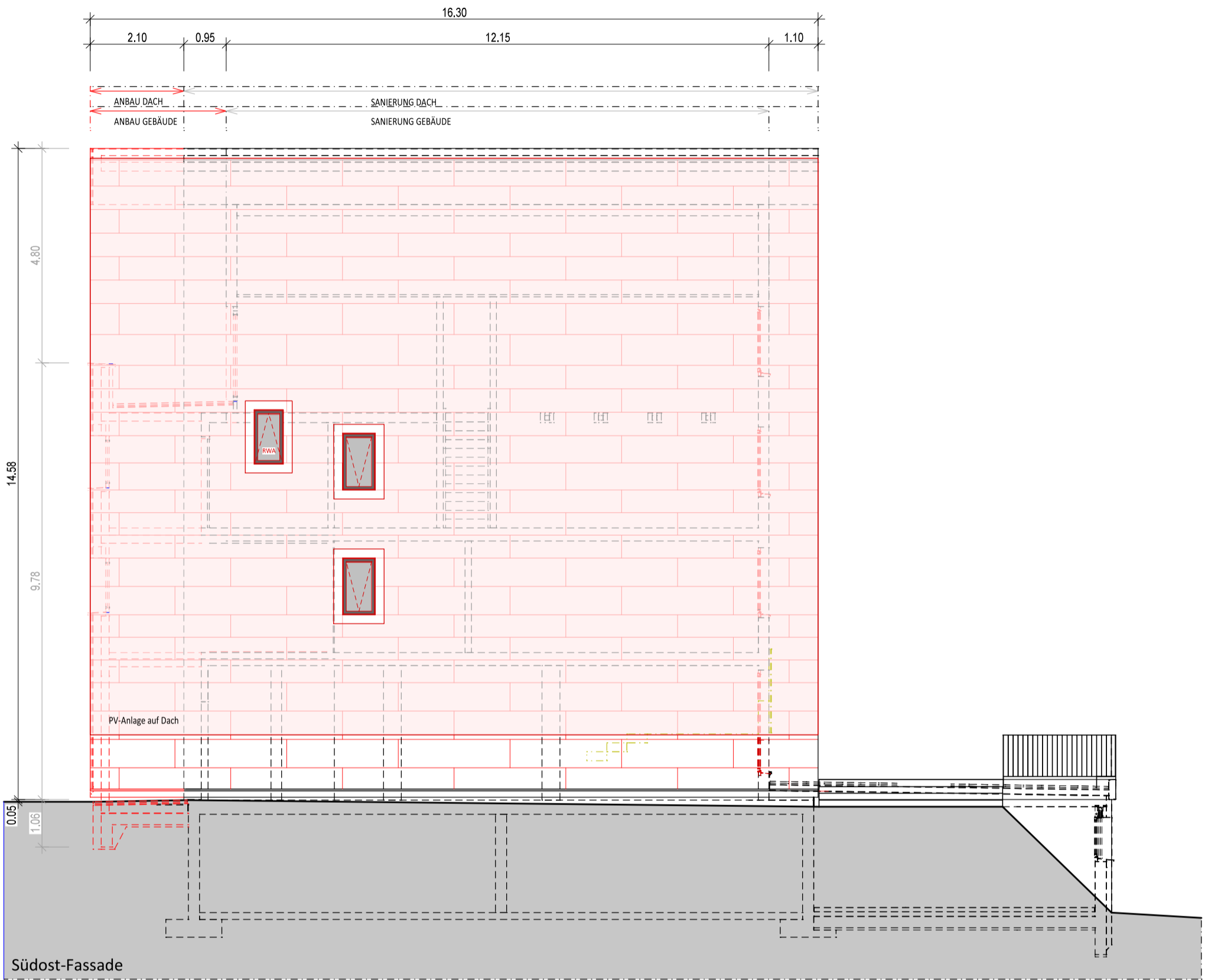

**Bauherrschaft / Grundeigentümer:**  
Sursee, den 00.00.2022

**Architekt:**  
Sursee, den 00.00.2022

Heimverein der  
Pfadfinderabteilung St. Martin

Architekturbüro Koch GmbH

<b>Baugesuchsplan</b>		<b>Südost-Fassade</b>		
Grdst. Nr. 1008		Projekt-/Plannr. 298_15	B2 Bauleitung AG Bahnhofstrasse 2 6210 Sursee 041 922 05 35	Heimverein der Pfadfinderabteilung St. Martin Luzernerstrasse 33 6208 Oberkirch
MST/Format 1:100 / DIN A3	Erstellt 16.02.2022 / pk	Revision	Druck 25.02.2022	Architekturbüro Koch GmbH Rothenburgstrasse 8b 6020 Emmenbrücke 041 280 52 52 info@architekturbuerokoch.ch

